



TÉCNICO LABORAL
POR COMPETENCIAS EN

MECÁNICA DE MOTOS

PLAN

ACADÉMICO

- ◆ Reparación De Equipos
- ◆ Planeación Del Mantenimiento
- ◆ Diagnosticar El Estado De La Motocicleta
- ◆ Mantenimiento De La Motocicleta
- ◆ Fallas De La Motocicleta
- ◆ Motores 2T -4T
- ◆ Motores Transmisión de Potencia
- ◆ Electrónica y Tecnología
- ◆ Funcionamiento De La Motocicleta
- ◆ Emprendimiento Y Empresarismo
- ◆ Seguridad Y Salud En El Trabajo
- ◆ Ingles



Resolución 8022 SEC



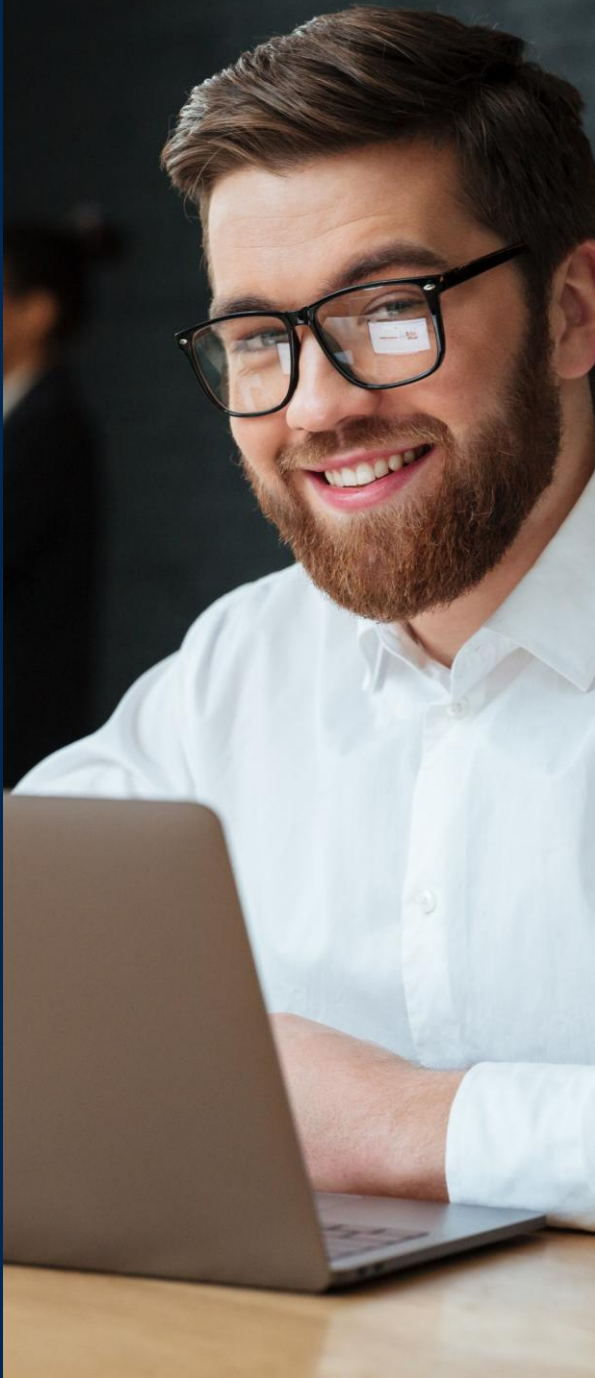

Requisitos

MATRICULA

1. Reclamar el recibo de pago de matricula en el respectivo programa de formación una vez haya sido admitido.

2. Legalizar la matricula, en la oficina de Registro y Control Académico, adjuntando los siguientes documentos:

- Comprobante de pago de derechos de matricula.
- Fotocopia del acta y diploma de grado noveno u once.
- 2 fotos 3x4 fondo blanco o azul.
- Fotocopia del carné de la EPS o Sistema de Seguridad Social.
- Fotocopia del Documento de Identidad.
- Formulario de Inscripcion diligenciado.



Contenidos Actualizados **100%**

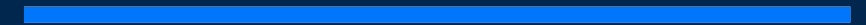

Tutores Expertos **100%**



Formación Practica Y Aplicada **100%**

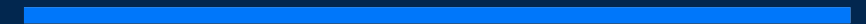

¿Quieres mejorar tu futuro laboral y alcanzar tus metas? ¡Entonces, la Escuela Colombiana de Formación Integral es tu mejor elección! Con nuestros programas de formación, podrás acceder a un mejor empleo, realizar tus proyectos y ¡hasta iniciar tu propio emprendimiento! Además, todos nuestros técnicos están enfocados en la creación de empresas y emprendimientos.

www.ecfi.edu.co

www.ecfieducationspecialist.edu.co

